GUIA DA PARTIDA

22 ABRIL

SÃO JANUÁRIO

21H30

VASCO

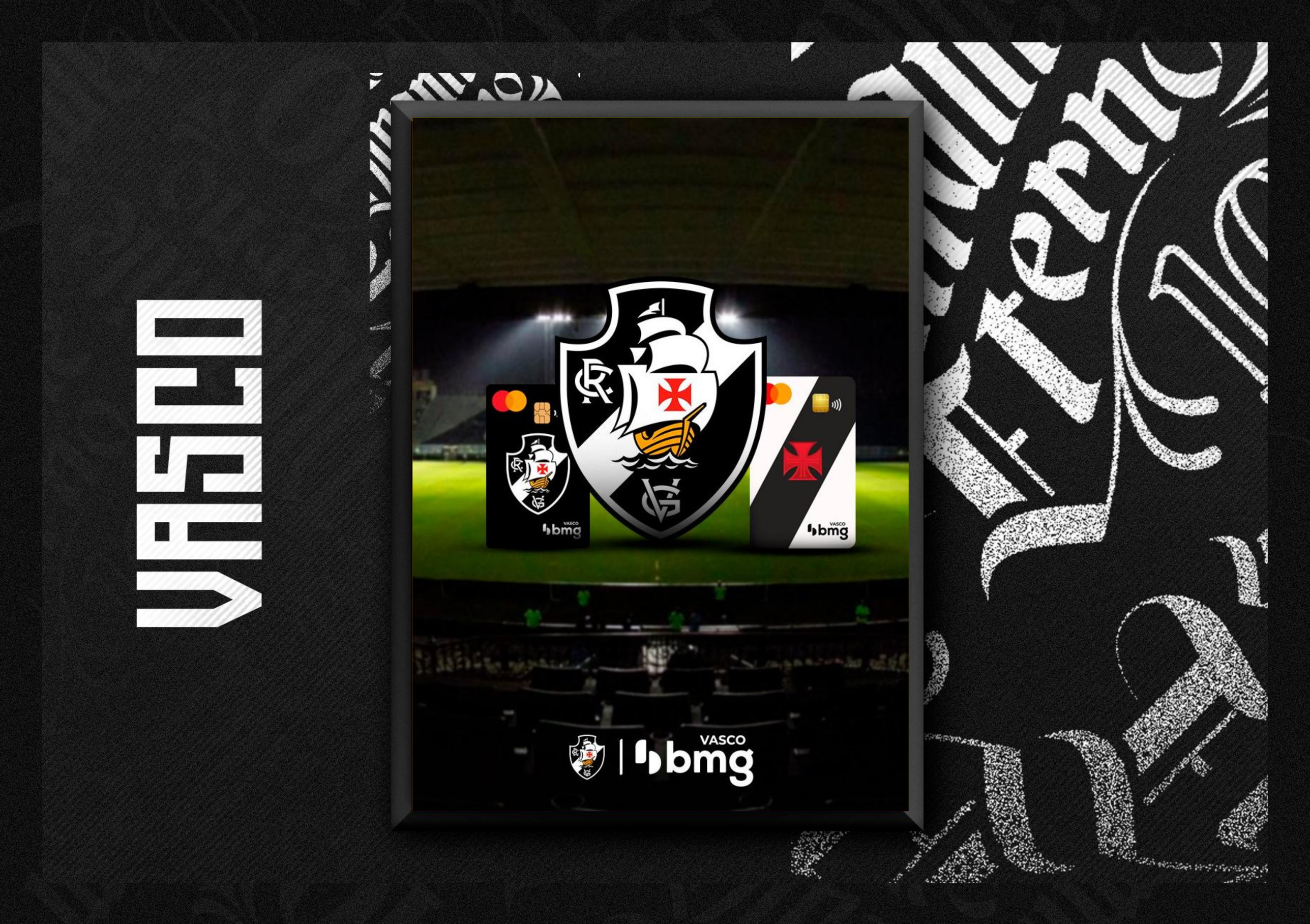
VASCO
VASCO
bmg
VASCO
bmg
VASCO
bmg

VASCO

BRASIL/
PORTUGAL

1898

CLUB DE REGATAS VASCO DA GAMA

INÍCIO DA TRAJETÓRIA
NO FUTEBOL

1915

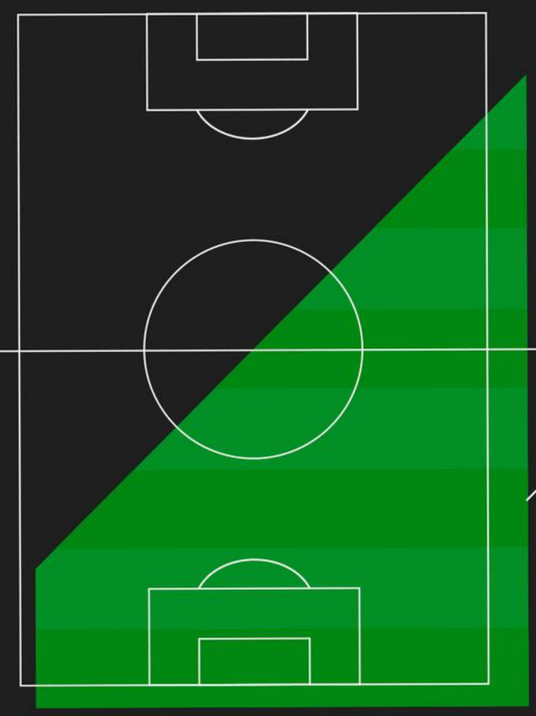

nossas conquistas

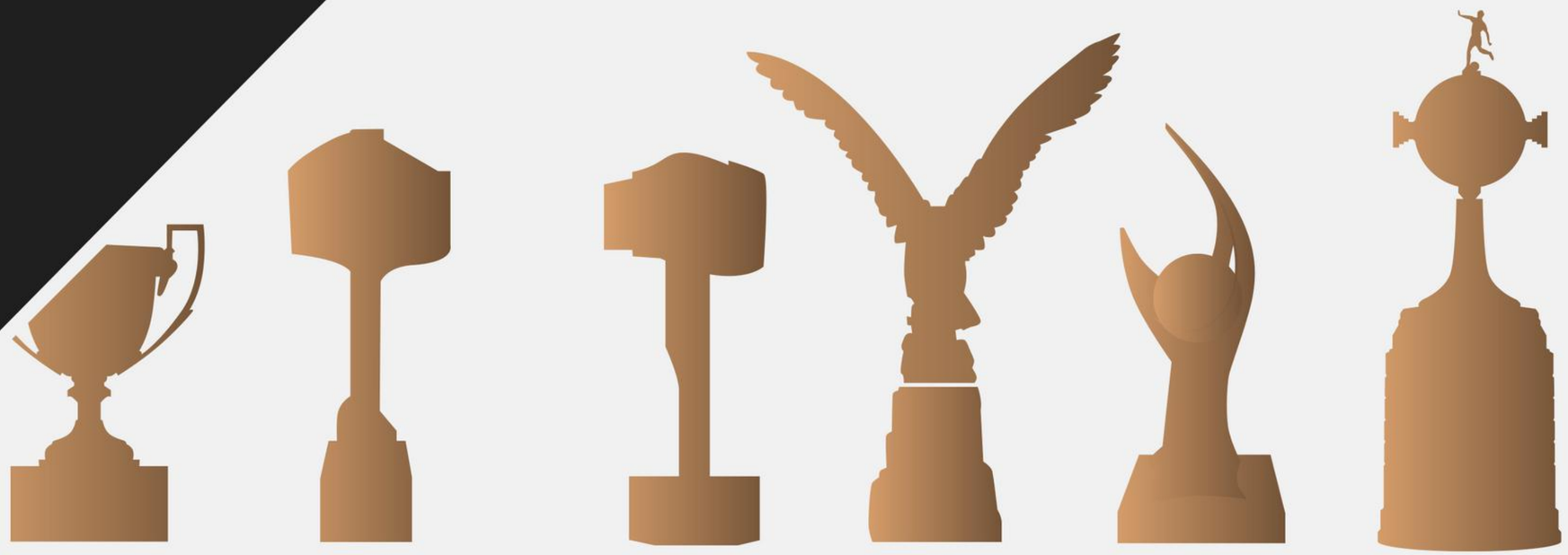

24x

CAMPEÃO CARIOCA

4x

CAMPEÃO BRASILEIRO

1974 1989 1997 2000

1x

CAMPEÃO DA COPA DO BRASIL

2011

3x

CAMPEÃO CONTINENTAL

1948 SUL AMERICANO DE CLUBES
1998 LIBERTADORES DA AMÉRICA
2000 COPA MERCOSUL

CAMISAS NEGRAS

RESPOSTA HISTÓRICA E LUTA CONTRA O RACISMO

Rio de Janeiro, 7 de Abril de 1924.

Officio No 261

Exmo. Snr. Dr. Arnaldo Guinle.

M. D. Presidente da Associação Metropolitana de Sportes Athleticos.

As resoluções divulgadas hoje pela Imprensa, tomadas em reunião de hontem pelos altos poderes da Associação a que V. Exa. tão dignamente preside, collocam o Club de Regatas Vasco da Gama numa tal situação de inferioridade, que absolutamente não pode ser justificada, nem pelas deficiencias de nosso campo, nem pela simplicidade da nossa séde, nem pela condição modesta de grande numero dos nossos associados.

Os privilegios concedidos aos cinco clubes fundadores da A.M.E.A., e a forma porque será exercido o direito de discussão e voto, e feitas as futuras classificações, obrigam-nos a lavrar o nosso protesto contra as citadas resoluções.

Quanto á condição de eliminarmos dous dos nossos jogadores das nossas equipes, resolveu por unanimidade a Directoria do C.R. Vasco da Gama não a dever acceitar, por não se conformar com o processo porque foi feita a investigação das posições sociaes dessas nossas consocios, investigação levada a um tribunal onde não tiveram nem representação nem defesa.

Estamos certos que V. Exa. será o primeiro a reconhecer que seria um acto pouco digno da nossa parte, sacrificar ao desejo de fazer parte da A.M.E.A., alguns dos que lactaram para que tivessemos entre outras victorias, a do Campeonato de Foot-Ball da Cidade do Rio de Janeiro de 1923.

São esses dous jogadores, jovens, quasi todos brasileiros, no começo de sua carreira, e o acto publico que os pode macular, nunca será praticado com a solidariedade dos que dirigem a casa que os acolheu, nem sob o pavilhão que elles com tanta galhardia cobriram de gloriaa.

Nestes termos, sentimos ter que comunicar a V. Exa. que desistimos de fazer parte da A.M.E.A.

Queira V. Exa. acceitar os protestos da maior consideração estima de quem tem a honra de subscrever

De V. Exa. Atto Vdr., Obrigado.

(a) José Augusto Prestes
Presidente

CLUB DE REGATAS VASCO DA GAMA
CENTRO DE MEMORIA

são Januário

Depois de lutar pela inclusão dos negros no futebol, outros clubes exigiram do Vasco a construção de um estádio para voltar ao campeonato. Os próprios torcedores deram um exemplo de sua força e mobilização.

Juntos, em 11 meses, construímos o maior estádio das Américas na época, em uma área de 56.000 m².

O complexo possui estádio, academia, parque aquático e instalações para outros esportes olímpicos. A fachada é rematada pelo património histórico e artístico nacional.

NOSSOS CRIAS

PEDRINHO

PHILLIPE COUTINHO

ROBERTO DINAMITE

ROMÁRIO

HÉLTON

ALLAN

PAULINHO

DOUGLAS LUIZ

EDMUNDO

SOUZA

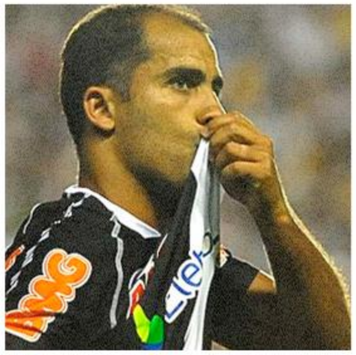

FELIPE

TALLES MAGNO

CAMISA III

HISTÓRIA SE ESCREVE COM SUOR
NOVAS CAMISAS III VASCO KAPPA 2024/25

O Vasco da Gama tem o prazer de apresentar neste dia 25 de outubro os novos modelos de Uniforme 3 para a temporada 2024-2025. A camisa homenageia a Resposta Histórica de 1924, que completa 100 anos e marcou a coragem do Gigante da Colina para lutar por pretos, pobres e operários.

A camisa conta com a tecnologia de revelação de trecho da carta, que é revelada em contato com a água, que faz alusão ao suor do torcedor e do jogador. Por ser uma camisa que remete ao tempo histórico do Vasco da Gama, a Cruz de Cristo foi escolhida no lugar da tradicional Cruz de Malta. A versão preta também conta com o trecho da carta, mas no lugar da Cruz de Cristo, está o escudo oficial do Club de Regatas Vasco da Gama da época em questão, sendo a primeira vez na era moderna que este modelo do escudo é utilizado em um traje oficial.

Unindo a luta do passado com a do presente, a camisa traz elegância e modernidade com o uso da gola padre, que faz a combinação destes termos, que também é estendida pelas cores utilizadas: bege e ocre, que também fazem alusão e referência à Resposta Histórica.

O ensaio foi realizado em São Januário. As fotos foram tiradas pela fotógrafa Alessandra Lima, com uma equipe majoritariamente negra. E o vídeo principal, por sua vez, foi desenvolvido em parceria com o Grupo End to End. As camisas estarão disponíveis em todas as lojas do Gigante da Colina.

INFORMAÇÕES

ESTATÍSTICAS

	J	V	E	D	GP	GC	SG	%	SEQUÊNCIA		
GERAL	22	09	07	06	30	22	08	51	🟢	🔴	🟡
CARIOCÃO	13	04	05	04	14	12	02	43	🟢	🔴	🔴
COPA DO BRASIL	02	02	00	00	06	00	06	100	🟢	🟢	
BRASILEIRÃO	05	02	01	02	06	07	-1	47	🟢	🔴	🟡
SUL-AMERICANA	02	01	01	00	04	03	00	66	🟡	🟢	
MANDANTE	11	06	03	02	16	08	08	64	🟢	🟢	🟡
VISITANTE	11	03	04	04	14	14	00	39	🟡	🔴	🔴

ARTILHARIA GERAL

VEGETTI
47 GOLS

21 GOLS	ALEX TEIXEIRA
13 GOLS	COUTINHO
08 GOLS	PAYET
07 GOLS	LUCAS PITON
06 GOLS	RAYAN
06 GOLS	DAVID E PUMA RODRÍGUEZ
05 GOLS	JAIR
04 GOLS	ADSON E PAULO HENRIQUE
03 GOLS	HUGO MOURA
02 GOLS	MATEUS CARVALHO
02 GOLS	SOUZA
02 GOLS	PAULINHO E NUNO MOREIRA
01 GOL	GB E VICTOR LUÍS
01 GOL	ESTRELLA, PAULO R. E J. VICTOR
01 GOL	SFORZA E LYNCON

ASSISTÊNCIAS GERAL

ALEX TEIXEIRA
22 ASSISTÊNCIAS

LUCAS PITON	17 ASSIST
PAYET	16 ASSIST
COUTINHO	12 ASSIST
PUMA RODRÍGUEZ	08 ASSIST
VEGETTI	07 ASSIST
HUGO MOURA	06 ASSIST
DAVID	04 ASSIST
PAULINHO E P. HENRIQUE	03 ASSIST
RAYAN	03 ASSIST
NUNO MOREIRA E SFORZA	02 ASSIST
TCHÊ TCHÊ	02 ASSIST
M. CARVALHO E JOÃO VICTOR	01 ASSIST
GARRE	01 ASSIST
VICTOR LUÍS	01 ASSIST
ADSON	01 ASSIST

ARTILHARIA 2025

VEGETTI
14 GOLS

05 GOLS	COUTINHO
03 GOLS	RAYAN
02 GOLS	PAULO HENRIQUE
02 GOLS	NUNO MOREIRA
01 GOL	PAULINHO
01 GOL	HUGO MOURA
01 GOL	PAULO RICARDO
01 GOL	WALACE

ASSISTÊNCIAS 2025

PAYET
04 ASSISTÊNCIAS

NUNO MOREIRA	03 ASSISTÊNCIAS
TCHÊ TCHÊ	02 ASSISTÊNCIAS
HUGO MOURA	02 ASSISTÊNCIAS
VEGETTI	02 ASSISTÊNCIAS
COUTINHO	02 ASSISTÊNCIAS
PAULINHO	01 ASSISTÊNCIA
LUCAS PITON	01 ASSISTÊNCIA
PUMA RODRÍGUEZ	01 ASSISTÊNCIA
GARRE	01 ASSISTÊNCIA
RAYAN	01 ASSISTÊNCIA

JOGADORES COM MAIS JOGOS - GERAL

ALEX TEIXEIRA
165 JOGOS

128 JOGOS LÉO JARDIM
125 JOGOS LUCAS PITON
96 JOGOS VEGETTI
91 JOGOS PUMA RODRÍGUEZ
88 JOGOS PAULO HENRIQUE
77 JOGOS COUTINHO
77 JOGOS PAYET
73 JOGOS SOUZA
74 JOGOS MATEUS CARVALHO
69 JOGOS JAIR
57 JOGOS JOÃO VICTOR
57 JOGOS HUGO MOURA
54 JOGOS RAYAN
42 JOGOS DAVID
42 JOGOS SFORZA
41 JOGOS PAULINHO
39 JOGOS ADSON
35 JOGOS RIQUELME
18 JOGOS VICTOR LUÍS
15 JOGOS JEAN DAVID
14 JOGOS TCHÊ TCHÊ
12 JOGOS LUCAS FREITAS
07 JOGOS GB E ZUCCARELLO
07 JOGOS PAULO RICARDO
09 JOGOS GARRE
09 JOGOS NUNO MOREIRA
06 JOGOS LOIDE
04 JOGOS LEMOS

TABELA DE JOGOS

NOVA IGUAÇU 1 × 1 VASCO DA GAMA

CARIOCA - RODADA 1
SÃO JANUÁRIO

VASCO DA GAMA 0 × 0 BANGU

CARIOCA - RODADA 2
SÃO JANUÁRIO

BOAVISTA 1 × 1 VASCO DA GAMA

CARIOCA - RODADA 3
ELCYR RESENDE

VASCO DA GAMA 2 × 0 MADUREIRA

CARIOCA - RODADA 4
ARENA DA AMAZÔNIA

VASCO DA GAMA 4 × 1 PORTUGUESA

CARIOCA - RODADA 5
SÃO JANUÁRIO

MARICÁ 0 × 1 VASCO DA GAMA

CARIOCA - RODADA 6
SÃO JANUÁRIO

VASCO DA GAMA 2 × 2 VOLTA REDONDA

CARIOCA - RODADA 7
KLEBER ANDRADE

VASCO DA GAMA 1 × 2 FLUMINENSE

CARIOCA - RODADA 8
MANÉ GARRINCHA

SAMPAIO CORRÊA 0 × 0 VASCO DA GAMA

CARIOCA - RODADA 9
LOURIVAL GOMES

FLAMENGO 2 × 0 VASCO DA GAMA

CARIOCA - RODADA 10
MARACANÃ

TABELA DE JOGOS

UNIÃO-MT 0 × 3 VASCO DA GAMA
COPA DO BRASIL - FASE 1
KLEBER ANDRADE

VASCO DA GAMA 1 × 0 BOTAFOGO
CARIOCA - RODADA 11
SÃO JANUÁRIO

VASCO DA GAMA 0 × 1 FLAMENGO
CARIOCA - SEMIFINAL IDA
NILTON SANTOS

NOVA IGUAÇU 0 × 3 VASCO DA GAMA
COPA DO BRASIL - FASE 2
NILTON SANTOS

FLAMENGO 2 × 1 VASCO DA GAMA
CARIOCA - SEMIFINAL VOLTA
MARACANÃ

VASCO DA GAMA 2 × 1 SANTOS
BRASILEIRO - RODADA 1
SÃO JANUÁRIO

MELGAR-PER 3 × 3 VASCO DA GAMA
SUL-AMERICANA - FASE 1
MONUMENTAL DE LA UNSA

CORINTHIANS 3 × 0 VASCO DA GAMA
BRASILEIRO - RODADA 2
NEO QUÍMICA ARENA

VASCO DA GAMA 1 × 0 PUERTO CABELLO-VEN
SUL-AMERICANA - FASE 1
SÃO JANUÁRIO

VASCO DA GAMA 3 × 1 SPORT
BRASILEIRO - RODADA 3
SÃO JANUÁRIO

TABELA DE JOGOS

CEARÁ 2 × 1 VASCO DA GAMA

BRASILEIRO - RODADA 4
ARENA CASTELÃO

VASCO DA GAMA 0 × 0 FLAMENGO

BRASILEIRO - RODADA 5
MARACANÃ

VASCO DA GAMA × LANÚS

SUL-AMERICANA - FASE 1
SÃO JANUÁRIO

CRUZEIRO × VASCO DA GAMA

BRASILEIRO - RODADA 6
PARQUE DO SABIÁ

OPERÁRIO-PR × VASCO DA GAMA

COPA DO BRASIL - FASE 3 - IDA
GERMANO KRÜGER

VASCO DA GAMA × PALMEIRAS

BRASILEIRO - RODADA 7
MANÉ GARRINCHA

PUERTO CABELLO × VASCO DA GAMA

SUL-AMERICANA - FASE 1
COMPLEJO DEPORTIVO SOCIALISTA

VITÓRIA × VASCO DA GAMA

BRASILEIRO - RODADA 8
BARRADÃO

LANÚS × VASCO DA GAMA

SUL-AMERICANA - FASE 1
ESTÁDIO CIUDAD DE LANÚS

VASCO DA GAMA × FORTALEZA

BRASILEIRO - RODADA 9
SÃO JANUÁRIO

INFORMAÇÕES DA PARTIDA

04 JOGOS DISPUTADOS NA HISTÓRIA

ÚLTIMA PARTIDA

COPA LIBERTADORES
LANÚS 2 X 1 VASCO DA GAMA
09/05/2012
GOL: NILTON
LA FORTALEZA

ÚLTIMA VITÓRIA DO VASCO

COPA LIBERTADORES
VASCO DA GAMA 2 X 1 LANÚS
02/05/2012
GOLS: ALECSANDRO E DIEGO SOUZA
SÃO JANUÁRIO

FONTE: CENTRO DE MEMÓRIA CRVG E GRUPO PESQUISAVASCO

COPA SUL-AMERICANA

GIGANTE DA COLINA BRIGA PELA LIDERANÇA NA COMPETIÇÃO

Nesta terça-feira (22), o Vasco da Gama busca a liderança do Grupo G da Copa Sul-Americana. O Gigante enfrentará o Lanús, da Argentina, às 21h30, em São Januário. As duas equipes somam quatro pontos em dois jogos na primeira fase.

Uma vitória simples fará o Cruzmaltino terminar a terceira rodada na 1ª colocação. Até agora, o Vasco empatou com o Melgar, do Peru, e venceu o Puerto Cabello, da Venezuela.

Após o confronto desta terça, o Vasco da Gama encara o Cruzeiro, no próximo domingo (27), pelo Campeonato Brasileiro, em Uberlândia

SOBRE O DUELO

BOLETIM MÉDICO

Lemos: segue reabilitação da fratura na 12ª costela direita. Faz tratamento com a fisioterapia e já realiza atividades indoor.

Payet: segue em tratamento junto ao DESP da lesão no ligamento colateral medial do joelho direito.

Estrella: segue sem queixas de dores no joelho direito, ganhando força muscular. Realizou teste de força, que demonstrou resultados satisfatórios.

Loide: apresentou queixa de dor muscular na coxa esquerda, sem evidência de lesão.

INFORMAÇÕES

BOM INÍCIO

As **Meninas da Colina** estrearam com vitória no **Brasileirão A2**. A equipe vascaína venceu por 1 a 0, gol marcado por **Capanema**.

O próximo compromisso será no domingo (27), contra o **Minas Brasília**, às 16h, pela segunda rodada, no Estádio Bezerrão.

TREINADOR

FÁBIO CARILLE

JOGOS	VITÓRIAS	DERROTAS	EMPATES	APROVEITAMENTO
19	09	06	05	56%

DEPARTAMENTO DE FUTEBOL

PRESIDENTE: PEDRO PAULO DE OLIVEIRA **EXECUTIVO DE FUTEBOL:** MARCELO SANT´ANA **DIRETOR TÉCNICO:** FELIPE LOUREIRO

GERENTE DE FUTEBOL: CLAUBER ROCHA | **SUPERVISOR:** SIDNEY SOUTO **AUXILIARES:** LEANDRO CUCA, BRUNO LAZARONI E LUISINHO QUINTANILHA

COORDENADOR DO DESP: GUSTAVO CALDEIRA | **MÉDICOS:** DR. GUSTAVO CALDEIRA, DR. RICARDO BASTOS E DR. RODRIGO SASSON

COORD. DE PERFOMANCE: DANIEL FÉLIX **PREPARADORES FÍSICOS:** CÉSAR MENDES, MARCELO AROUCA, MARLON MUNIZ E CYRO BUENO

TREINADOR DE GOLEIROS: LEANDRO FRANCO E NELCIRIO FRANCHIN **FISIOLOGISTA:** SARAH RAMOS

ANALISTAS DE MERCADO: DANIEL BRITO, SAULO MATOS, IAN MOURA E EDSON JÚNIOR **ANALISTA DE DADOS:** VINICIUS CARDOSO

ANALISTAS DE DESEMPENHO: LUCAS VERGNE, RAFAEL GOMES, THIAGO HILDEBRANDT E EDUARDO IUNG

FISIOTERAPEUTAS: EDUARDO CALÇADA, ALDO MATTOS, FRED MANHÃES E MAURO BRASIL **PLAYER CARE:** LEANDRO AMORIM

NÚCLEO DE PSICOTERAPIA INTEGRADA: DR. HÉLIO FÁDEL E CAROL MUNIZ **NUTRICIONISTA:** FILIPE MARCHESATO

MASSAGISTAS: ARÍLSON SILVA, RÉGIS BELLOTI, RODRIGO BARROS, MARCELINHO E SEMAR

ROUPEIROS: LUIZ PHELIPE E WALLACE GAMA **SERVIÇOS GERAIS:** RICARDO BENARROZ E PATRICK TAVARES

ASSESSORIA DE IMPRENSA

MATHEUS BABO
MARCO VASCONCELOS

RELACIONADOS

ADSON
ALEX TEIXEIRA
COUTINHO
FUZATO
GARRE
HUGO MOURA
JAIR
JEAN DAVID
JOÃO VICTOR
LÉO JARDIM
LUCAS FREITAS
LUCAS PITON
LUIZ GUSTAVO
MATEUS CARVALHO
NUNO MOREIRA
PABLO
PAULINHO
PAULO HENRIQUE
PUMA RODRIGUEZ
OLIVEIRA
RAYAN
VEGETTI
VICTOR LUÍS
ZUCCARELLO

FÁBIO CARILLE

VASCO DA GAMA X LANÚS

22.ABRIL | SÃO JANUÁRIO | 21H30

ELENCO

01

GOL

LÉO JARDIM

LEONARDO CÉSAR JARDIM
20/03/1995 (29 ANOS)
RIBEIRÃO PRETO (SP)
CONTRATO ATÉ 31/12/2025
GOLEIRO

GERAL	128	00	00	1,88	2023
TEMPORADA 2025	19	00	00		

ELENCO

13

GOL

FUZATO

DANIEL CERÂNTULA FUZATO
04/07/1997 (27 ANOS)
SANTA BARBARA D´OESTE (SP)
CONTRATO ATÉ 31/12/2026
GOLEIRO

GERAL	02	00	00	1,88	2025
TEMPORADA 2025	02	00	00		

37

GOL

ELENCO

PABLO

PABLO DE PAULA CARDOSO
11/02/2003 (19 ANOS)
VOLTA REDONDA (RJ)
CONTRATO ATÉ 31/12/2024
GOLEIRO

GERAL	01	00	00	1,88	2019
TEMPORADA 2025	01	00	00		

02

LD

ELENCO

PUMA RODRÍGUEZ

JOSÉ LUIS RODRÍGUEZ BEBANZ
14/03/1997 (27 ANOS)
CANELONES (URU)
CONTRATO ATÉ 31/12/2025
LATERAL-DIREITO

GERAL	91	06	08	1,83	2023
TEMPORADA 2025	10	00	01		

96

LTD

ELENCO

PAULO HENRIQUE

PAULO HENRIQUE DE OLIVEIRA ALVES
25/07/1996 (28 ANOS)
PARIQUERA-AÇU (SP)
CONTRATO ATÉ 31/12/2027
LATERAL-DIREITO

GERAL	88	04	04	1,75	2023
TEMPORADA 2025	18	02	00		

38

ZAG

JOÃO VICTOR

JOÃO VICTOR DA SILVA MARCELINO
17/07/1998 (25 ANOS)
BAURU-SP
CONTRATO ATÉ 31/12/2028
ZAGUEIRO

ELENCO

GERAL	57	01	02	1,87	2024
TEMPORADA 2025	18	00	00		

43

ZAG

ELENCO

LUCAS FREITAS

LUCAS DE FREITAS MOLARINHO CHAGAS
20/01/2001 (24 ANOS)
RIO DE JANEIRO (RJ)
CONTRATO ATÉ 31/12/2027
ZAGUEIRO

GERAL	12	00	00	1,84	2025
TEMPORADA 2025	12	00	00		

29

ZAG

ELENCO

OLIVEIRA

LUCAS DA CRUZ OLIVEIRA
02/02/1996 (28 ANOS)
DUQUE DE CAXIAS (RJ)
CONTRATO ATÉ 31/12/2026
ZAGUEIRO

GERAL	06	00	00	1,87	2025
TEMPORADA 2025	06	00	00		

44

ZAG

ELENCO

LUIZ GUSTAVO

LUIZ GUSTAVO MARINHO RIBEIRO DOS SANTOS
12/04/2006 (18 ANOS)
ITABORAÍ-RJ
CONTRATO ATÉ 30/09/2025
ZAGUEIRO

GERAL	03	00	00	1,88	2021
TEMPORADA 2025	03	00	00		

06

LE

ELENCO

LUCAS PITON

LUCAS PITON CRIVELLARO
09/10/2000 (23 ANOS)
JUNDIAÍ (SP)
CONTRATO ATÉ 31/12/2025
LATERAL-ESQUERDO

GERAL	125	06	16	1,75	2023
TEMPORADA 2025	19	00	01		

12

LE

ELENCO

VICTOR LUÍS

VICTOR LUÍS CHUAB ZAMBLAUSKAS
23/06/1993 (31 ANOS)
SÃO PAULO-SP
CONTRATO ATÉ 31/12/2026
LATERAL-ESQUERDO

GERAL	18	01	01	1,77	2024
TEMPORADA 2025	05	00	00		

25

VOL

ELENCO

HUGO MOURA

HUGO MOURA ARRUDA DA SILVA
03/01/1998 (26 ANOS)
RIO DE JANEIRO (RJ)
CONTRATO ATÉ 31/12/2026
VOLANTE

GERAL	57	03	06	1,77	2024
TEMPORADA 2025	20	01	02		

08

VOL

ELENCO

JAIR

JAIR RODRIGUES JÚNIOR
26/08/1994 (30 ANOS)
IBIRUBÁ (RS)
CONTRATO ATÉ 31/12/2025
VOLANTE

GERAL	69	05	04	1,78	2023
TEMPORADA 2025	15	00	00		

85

VOL

ELENCO

MATEUS CARVALHO

MATEUS CARVALHO DOS SANTOS
18/03/2002 (21 ANOS)
TUCURUÍ (PA)
CONTRATO ATÉ 31/12/2027
VOLANTE

GERAL	74	02	02	1,83	2023
TEMPORADA 2025	14	00	00		

18

MEI

ELENCO

PAULINHO

PPAULO LUCAS SANTOS DE PAULA
08/01/1997 (26 ANOS)
RIO DE JANEIRO (RJ)
CONTRATO ATÉ 31/12/2025
MEIA

GERAL	41	02	02	1,75	2023
TEMPORADA 2025	14	01	00		

11

MEI

ELENCO

PHILIPPE COUTINHO

PHILIPPE COUTINHO CORREIA
12/06/1992 (32 ANOS)
RIO DE JANEIRO (RJ)
CONTRATO ATÉ 31/06/2025
MEIA

GERAL	77	13	12	1,72	2000
TEMPORADA 2025	15	05	02		

30

MEI

ELENCO

LUKAS ZUCCARELLO

LUKAS ROCHA ZUCCARELLO
02/12/2006 (18 ANOS)
CONTRATO ATÉ 31/12/2028
SÃO PAULO (SP)
MEIA

GERAL	07	00	00	1,75	2022
TEMPORADA 2025	07	00	00		

15

ATA

ELENCO

GARRE

BENJAMIN ANTÔNIO GARRE
11/07/2000 (24 ANOS)
BUENOS AIRES (ARG)
CONTRATO ATÉ 30/12/2027
ATACANTE

GERAL	09	00	01	1,72	2025
TEMPORADA 2025	09	00	01		

28

ATA

ELENCO

ADSON

ADSON FERREIRA SOARES
06/10/2000 (23 ANOS)
ARAGUAPAZ-GO
CONTRATO ATÉ 31/12/2027
ATACANTE

GERAL	39	04	01	1,71	2024
TEMPORADA 2025	05	00	00		

77

ATA

ELENCO

RAYAN

RAYAN VITOR SIMPLICIO COSTA
03/08/2006 (16 ANOS)
RIO DE JANEIRO (RJ)
CONTRATO ATÉ 31/12/2025
ATACANTE

GERAL	54	06	03	1,85	2012
TEMPORADA 2025	11	03	01		

21

ATA

ELENCO

JEAN DAVID

JEAN DAVID MENESES VILLARROEL
16/03/1993 (31 ANOS)
QUILLOTA (CHI)
CONTRATO ATÉ 30/06/2026
ATACANTE

GERAL	15	00	00	1,63	2024
TEMPORADA 2025	07	00	00		

17

ATA

ELENCO

NUNO MOREIRA

NUNO GONÇALO ROCHA MOREIRA
16/06/1999 (25 ANOS)
ESPINHO (POR)
CONTRATO ATÉ 31/12/2027
ATACANTE

GERAL	09	02	03	1,75	2025
TEMPORADA 2025	09	02	03		

90

ATA

ALEX TEIXEIRA

ALEX TEIXEIRA SANTOS
06/01/1990 (34 ANOS)
DUQUE DE CAXIAS (RJ)
CONTRATO ATÉ 31/12/2026
ATACANT6

ELENCO

GERAL	165	21	22	1,73	1998
TEMPORADA 2025	09	00	00		

99

ATA

ELENCO

VEGETTI

PABLO EZEQUIEL VEGETTI PFAFFEN
15/10/1988 (34 ANOS)
SANTO DOMINGO (ARG)
CONTRATO ATÉ 31/12/2025
ATACANTE

GERAL	96	47	08	1,87	2023
TEMPORADA 2025	19	14	02		

VASCO

VINÍCIUS GONÇALVES: GERENTE EXECUTIVO DE COMUNICAÇÃO
MATHEUS BABO: COORDENADOR DE ASSESSORIA DE IMPRENSA
MARCO VASCONCELOS: ASSESSOR DE IMPRENSA FUTEBOL PROFISSIONAL
MATHEUS LIMA: FOTÓGRAFO | **DIKRAN SAHAGIAN:** FOTÓGRAFO